

Verzoek om schadevergoeding

In verband met het bijzondere karakter van het Waarborgfonds Motorverkeer is het van belang dat in aanvulling op het Europees Schadeformulier de volgende vragen worden beantwoord. Onvolledig ingevulde formulieren vertragen de behandeling. In te vullen door of namens eigenaar van het beschadigde object.

1. Gegevens eigenaar:

Naam en voorletters

Geboortedatum

Adres

Postcode

Woonplaats

E-mailadres

Telefoonnummer

Rekeningnummer

2. Waardoor denkt u dat de schade is veroorzaakt?

3. Waar en wanneer heeft u aangifte bij de politie gedaan?

Datum

Tijd

Bureau

4. Is de tegenpartij bekend?

Nee

Ja

Zo nee: Wat heeft u gedaan om de identiteit van de tegenpartij te achterhalen?

Zo ja: Heeft u de tegenpartij aansprakelijk gesteld?

Nee

Ja (kopie van brieven e.d. meesturen)

Is de tegenpartij een bekende van u?

Nee

Ja

Waarom denkt u dat de tegenpartij de schade niet aan u zal betalen?

5. Is er sprake van lichamelijk letsel?

Nee

Ja

Zo ja, welk letsel?

Het is mogelijk dat wij nog contact met u opnemen om aanvullende informatie te krijgen. Dit zal waarschijnlijk per telefoon gebeuren, maar in bepaalde gevallen geven wij de voorkeur aan een persoonlijk gesprek.

Het Waarborgfonds behoudt zich het recht voor aan u een kopie van uw identiteitsbewijs te vragen.

Plaats

Datum

Handtekening

AANRIJDINGSFORMULIER

1. Datum aanrijding	Tijd	2. Locatie:	Plaats:	3. Gewonde(n), ook licht gew.
		Land:	Straat:	nee <input type="checkbox"/> ja <input type="checkbox"/>

4. Materieële schade*	5. Getuigen: naam, adres, tel.
andere voertuigen dan A en B Nee <input type="checkbox"/> Ja <input type="checkbox"/>	andere objecten dan voertuigen Nee <input type="checkbox"/> Ja <input type="checkbox"/>

VOERTUIG A

6. Verzekeringnemer/verzekerde (zie verzekeringspolis)

NAAM:

Voornaam:

Adres: Postc.:

Plaats: Land:

Tel. of e-mail:

7. Voertuig

MOTORRIJTUIG	AANHANGWAGEN
Merk, type	
Kenteken/verz. plaat	Kenteken/verz. plaat
Land van registratie	Land van registratie

8. Verzekeringsmaatschappij (zie verzekeringspolis)

NAAM:

Polisnr.:

Groene kaart nr.:

Verzekeringpolis of groene kaart geldig vanaf tot

Agentschap (of tussenpersoon, of makelaar):

NAAM:

Adres: Postc.:

Plaats: Land:

Tel. of e-mail:

Is het voertuig all risks verzekerd?
Nee Ja

9. Bestuurder (zie rijbewijs)

NAAM:

Voornaam:

Geboortedatum:

Adres: Postc.:

Plaats: Land:

Tel. of e-mail:

Rijbewijsnr.:

Categorie (A, B, ...):

Geldig tot:

12. TOEDRACHT

↓ Zet een kruis (X) in elk van de betreffende vlakjes, om de schets te verduidelijken ↓

A * Doorhalen wat niet van toepassing is

<p><input type="checkbox"/> 1 * stond geparkeerd/stond stil</p> <p><input type="checkbox"/> 2 * verliet een parkeerplaats/opende de deur</p> <p><input type="checkbox"/> 3 ging parkeren</p> <p><input type="checkbox"/> 4 reed weg van een parkeerplaats, een uitrit, een onverharde weg</p> <p><input type="checkbox"/> 5 was bezig een parkeerplaats, een inrit, een onverharde weg op te rijden</p> <p><input type="checkbox"/> 6 wilde een rotonde oprijden</p> <p><input type="checkbox"/> 7 reed op een rotonde</p> <p><input type="checkbox"/> 8 botste op achterzijde, in dezelfde richting en op dezelfde rijstrook rijdend</p> <p><input type="checkbox"/> 9 reed in dezelfde richting en op een andere rijstrook</p> <p><input type="checkbox"/> 10 veranderde van rijstrook</p> <p><input type="checkbox"/> 11 haalde in</p> <p><input type="checkbox"/> 12 ging rechtsaf</p> <p><input type="checkbox"/> 13 ging linksaf</p> <p><input type="checkbox"/> 14 reed achteruit</p> <p><input type="checkbox"/> 15 kwam op een rijbaan bestemd voor het tegemoetkomend verkeer</p> <p><input type="checkbox"/> 16 kwam van rechts (op een kruising)</p> <p><input type="checkbox"/> 17 lette niet op een voorrangsteken of een rood licht</p>	<p><input type="checkbox"/> 1</p> <p><input type="checkbox"/> 2</p> <p><input type="checkbox"/> 3</p> <p><input type="checkbox"/> 4</p> <p><input type="checkbox"/> 5</p> <p><input type="checkbox"/> 6</p> <p><input type="checkbox"/> 7</p> <p><input type="checkbox"/> 8</p> <p><input type="checkbox"/> 9</p> <p><input type="checkbox"/> 10</p> <p><input type="checkbox"/> 11</p> <p><input type="checkbox"/> 12</p> <p><input type="checkbox"/> 13</p> <p><input type="checkbox"/> 14</p> <p><input type="checkbox"/> 15</p> <p><input type="checkbox"/> 16</p> <p><input type="checkbox"/> 17</p>
--	---

vermeld het aantal aangekruiste vakjes

Te ondertekenen door BEIDE bestuurders
Houdt geen erkenning van aansprakelijkheid in; dient uitsluitend voor het vaststellen van identiteit en feitelijke gegevens; bevordert snelle schadeafhandeling

13. Situatieschets van de aanrijding 13

Goed aangeven: 1. wegsituatie - 2. rijrichting van voertuigen A en B - 3. hun positie op het moment der botsing - 4. verkeerstekens - 5. straatnamen (of wegen)

VOERTUIG B

6. Verzekeringnemer/verzekerde (zie verzekeringspolis)

NAAM:

Voornaam:

Adres: Postc.:

Plaats: Land:

Tel. of e-mail:

7. Voertuig

MOTORRIJTUIG	AANHANGWAGEN
Merk, type	
Kenteken/verz. plaat	Kenteken/verz. plaat
Land van registratie	Land van registratie

8. Verzekeringsmaatschappij (zie verzekeringspolis)

NAAM:

Polisnr.:

Groene kaart nr.:

Verzekeringpolis of groene kaart geldig vanaf tot

Agentschap (of tussenpersoon, of makelaar):

NAAM:

Adres: Postc.:

Plaats: Land:

Tel. of e-mail:

Is het voertuig all risks verzekerd?
Nee Ja

9. Bestuurder (zie rijbewijs)

NAAM:

Voornaam:

Geboortedatum:

Adres: Postc.:

Plaats: Land:

Tel. of e-mail:

Rijbewijsnr.:

Categorie (A, B, ...):

Geldig tot:

<p>10. Geef met een pijl de plaats aan waar het voertuig het eerst werd geraakt. →</p>		<p>10. Geef met een pijl de plaats aan waar het voertuig het eerst werd geraakt. →</p>
<p>11. Zichtbare schade aan voertuig A:</p> <p>.....</p> <p>.....</p>		<p>11. Zichtbare schade aan voertuig B:</p> <p>.....</p> <p>.....</p>

14. Mijn opmerkingen

.....

.....

15. Handtekening bestuurders 15

A B

Politiestempel indien van toepassing

14. Mijn opmerkingen

.....

.....

* Indien er materiële schade anders dan aan de voertuigen A of B of aan andere objecten is toegebracht, vermeld dan naam, adres, etc. van de eigenaren; gebruik eventueel vak 14, zie boven

Na ondertekening door beide partijen en na scheiding van de twee formulieren niets meer veranderen

Vóór afgifte door eigen verzekerde achterzijde invullen. →

Tussenpersoon schadenr.:

Maatschappij schadenr.:

Thuis invullen en direct doorsturen aan uw assurantietussenpersoon of aan uw verzekeraar

Verzekeringnemer Naam Post/banknr.*)
Beroep loondienst/zelfstandig*) Recht op aftrek BTW? ja/nee*)

Bestuurder Geboortedatum geslacht m/v*)
Was de bestuurder gemachtigd te rijden? ja/nee*)
Zo nee, waarom niet?

Verzekerd motorrijtuig Km stand
Gebruik tijdens voorval: bedrijf/beroep/vakantie/overig particulier gebruik*)
Is er sprake van: verhuur zonder chauffeur/taxi/goederenvervoer voor derden/lesrijden*)
Was aan het motorrijtuig een aanhanger/caravan/oplegger/zijspan gekoppeld? ja/nee*)
Indien ongekentekend, wat is hiervan het chassissnummer?

Schade aan uw motorrijtuig Geschat schadebedrag : €, geschat door.....
Naam en adres reparateur tel. nr.
Wanneer gaat het motorrijtuig naar de reparateur?

Rechtsbijstand-verzekering? ja/nee*) Polisnr. Maatschappij
Zo ja, is er andere schade dan aan uw motorrijtuig? ja/nee*)
Zo ja, welke?

Inzittenden-verzekering? ja/nee*) Polisnr. Maatschappij

Politie Is er politie aanwezig geweest? ja/nee*) te:
Heeft de politie geholpen bij het invullen van het aanrijdingsformulier? ja/nee*)
Maakt de politie nog een apart rapport op? ja/nee/onbekend*)

Slachtoffers	<u>Naam</u>	<u>postcode/huisnummer</u>	<u>gesl.</u>	<u>geb.datum</u>	<u>aard letsel</u>
eigen voertuig	m/v*)
	m/v*)
tegenpartij	m/v*)
	m/v*)

Omstandigheden tijdens voorval	<u>Verzekerde</u>		<u>Tegenpartij</u>	
	Met welke snelheid werd gereden?	km per uur	km per uur
Binnen/buiten*) de bebouwde kom. Max. snelheid ter plaatse	km per uur	km per uur
Werd gereden op een voorrangs-, verharde, onverharde weg of fietspad?
Rechts, links of midden op de weg?
Uit hoeveel rijstroken bestaat deze weg?
Is er een ononderbroken streep?
Breedte van de weg?
Werd tijdig richtingverandering aangegeven?
Was er sprake van drankgebruik?
Werd valhelm/autogordel gedragen?	bestuurder: ja/nee*)	passagier: ja/nee*)	bestuurder: ja/nee*)	passagier: ja/nee*)
Werd verlichting gevoerd?	ja/nee*)	stads-, dim-, gr. licht*)	ja/nee*)	stads-, dim-, gr. licht*)
Hoe was het uitzicht ter plaatse?	vrij/belemmerd*)	vrij/belemmerd*)
Wegdek: droog/nat/sneeuw/hagel/ijzel*)

Aansprakelijkheid Wie is naar uw mening aansprakelijk? Waarom meent u dat?
.....
.....
.....
.....

Datum,

Beschikt u nog over een aanrijdingsformulier? ja/nee*)

Handtekening verzekeringnemer

Ondergetekende verklaart:
- vorenstaande vragen en opgaven naar beste weten, juist en overeenkomstig de waarheid te hebben beantwoord en verstrekt en geen bijzonderheden met betrekking tot deze schade te hebben verzwezen;
- dit schadeaanrijdingsformulier en de eventueel nog nader over te leggen gegevens aan de maatschappij te verstrekken om te dienen tot vaststelling van de omvang van de schade en het recht op uitkering;
- van de inhoud van dit formulier kennis te hebben genomen.

*) Doorhalen wat niet van toepassing is.

Getuigenverklaring

Postbus 3003
2280 MG Rijswijk
Handelskade 49
Telefoon 070 340 8200
www.wbf.nl

Dossier

Waarborgfonds:

Lees dit eerst!

Deze verklaring dient door u **eigenhandig en volledig** te worden ingevuld en te worden ondertekend.

U bent ermee bekend dat uw gegevens in verband met de schadeafhandeling kunnen worden geregistreerd in de databank van het Waarborgfonds Motorverkeer. Deze databank is aangemeld bij het College Bescherming Persoonsgegevens.

In geval van een civiele procedure dient u bereid te zijn bij de Rechtbank uw verklaring onder ede te bevestigen. Het opzettelijk verstrekken van onjuiste informatie is een misdrijf (valsheid in geschrifte) en kan leiden tot aangifte van een strafbaar feit bij de politie en het doorgeven van uw gegevens aan de Stichting Centraal Informatiesysteem Schade.

Naam: Voornamen: M / V
Geboortedatum:
Straat: Huisnummer:
Postcode: Woonplaats:
Beroep: E-mailadres:
Telefoonnummer overdag: Telefoonnummer 's avonds:

1. Waar vond de aanrijding precies plaats?

Gemeente: Straat:
Datum(s): Tijdstip(pen):
Kenteken beschadigde voertuig:

2. Waar kent u de benadeelde van?

.....

3. Heeft u de aanrijding zelf zien gebeuren?

Zo ja, wat heeft u precies gezien?:

Neen: zie vraag 4 en 5

.....

.....

.....

.....

Waar bevond u zich op het moment van de aanrijding?

.....

Heeft u merk, kleur en/of kenteken van het schadeveroorzakende motorvoertuig gezien? Zo ja, wilt u dit vermelden.

.....

4. Als u de aanrijding **niet** zelf heeft zien gebeuren, hoe bent u in kennis gesteld van de schadegebeurtenis?

5. In geval van **parkeerschade** is het van groot belang dat u ons zo **uitgebreid mogelijk** informeert over hetgeen u heeft geconstateerd, de beschadiging die u heeft waargenomen, de plaats waar een en ander heeft plaatsgevonden en de dag(en) en tijdstip(pen) waarop u een en ander heeft gezien. Bij deze vraag is het **zéér** belangrijk dat u de situatie **vóór** en na de schade zo gedetailleerd mogelijk beschrijft.

6. Wilt u hieronder een situatieschets maken van wat u heeft gezien:

7. Heeft u ter plaatse op het wegdek nog iets zien liggen of heeft u nog iets anders toe te voegen wat voor de afwikkeling van de schade van belang kan zijn?

Het is mogelijk dat wij nog contact met u opnemen om aanvullende informatie te verkrijgen. Dit zal in beginsel telefonisch gebeuren, maar in bepaalde gevallen bestaat er de mogelijkheid tot een persoonlijk onderhoud. Het Waarborgfonds Motorverkeer behoudt zich het recht voor aan u een kopie van uw identiteitsbewijs te vragen.

Datum

Plaats

Handtekening

Schadevergoeding van het Waarborgfonds Motorverkeer?



Waarborgfonds
Motorverkeer

www.wbf.nl



Waarborgfonds kan uitkomst bieden

Het kan iedereen overkomen: u wordt aangereden door een motorvoertuig dat onbekend is (omdat de dader is doorgereden) of onverzekerd is. Of dader reed bij het ongeval in een gestolen voertuig. Dan draait u op voor de schade. Maar in een aantal gevallen biedt het Waarborgfonds Motorverkeer uitkomst.

Het Waarborgfonds Motorverkeer

Iedere eigenaar van een motorvoertuig zoals een auto, vrachtwagen, bromfiets of motor is verplicht dat te verzekeren tegen wettelijke aansprakelijkheid. In 1965 werd de Wet aansprakelijkheidsverzekering motorrijtuigen van kracht en is het Waarborgfonds Motorverkeer opgericht. Iedereen betaalt via zijn WA-verzekering aan dit fonds mee. En omdat het dus gaat om geld van iedereen, hanteren wij de regels streng.

Een absolute voorwaarde om een beroep op ons te kunnen doen, is dat het ongeval is veroorzaakt door een motorvoertuig. Het begrip motorvoertuig wordt heel ruim uitgelegd, zo valt ook schade door gekoppelde aanhangwagens en afgevalven lading hieronder. Schade die op een andere manier is veroorzaakt – bijvoorbeeld door vandalisme of een met fiets – valt buiten ons werkteerrein. Maar zelfs als het ongeval wél door een motorvoertuig is veroorzaakt, vergoeden we de schade niet altijd. In ongeveer één op de drie gevallen wijzen we de claim om diverse redenen af.

Vijf basisvoorwaarden

Naast de eis dat het om een ongeval in Nederland door een motorvoertuig moet gaan, zijn er meer voorwaarden. Om het Waarborgfonds Motorverkeer in te schakelen moet aan een van de volgende vijf basisvoorwaarden zijn voldaan:

1. De veroorzaker is doorgereden en u kunt zijn identiteit niet achterhalen.
2. U weet wie de veroorzaker is, maar het motorvoertuig is onverzekerd.
3. Het motorvoertuig dat de schade heeft veroorzaakt, was gestolen en de bestuurder wist dat (als uw auto, motor, bromfiets etc. gestolen is en daarmee is aan anderen schade toegebracht, vergoedt het Waarborgfonds de schade aan uw eigen voertuig niet).





4. Het motorvoertuig van de veroorzaker was wél verzekerd, maar zijn verzekeraar is failliet.
5. De veroorzaker is niet verzekerd omdat hij vanwege principiële bezwaren een vrijstelling van de overheid daarvan heeft én u kunt de schade niet of slechts gedeeltelijk met hem regelen.

Het maakt niet uit om wat voor soort schade het gaat. Het kan om materiële schade aan uw fiets of auto, tuinhek of woninggevel gaan, maar ook om letselschade (zie daarvoor onze brochure Personenschade). Bij materiële schade, veroorzaakt door een onbekende dader, is er een eigen risico van € 250 per benadeelde.

Dader proberen te vinden

Zelfs als aan een van de basisvoorwaarden is voldaan, bent u er nog niet. Stel dat u schade heeft geleden door een onbekende veroorzaker, dan mag u het daar niet bij laten. U moet zich aantoonbaar hebben ingespannen om de identiteit van die veroorzaker te achterhalen. Denk hierbij bijvoorbeeld aan een politieaangifte, een buurtonderzoek of een advertentie. Deze acties moeten uiteraard zo snel mogelijk na de schadegebeurtenis worden uitgevoerd. Wacht u daar te lang mee (meer dan 14 dagen), dan vergoedt het Waarborgfonds uw schade niet. Heeft u het ongeval zien gebeuren, dan noteert u natuurlijk direct het kenteken van de veroorzaker, of probeert dat te achterhalen en informeert u direct de politie.

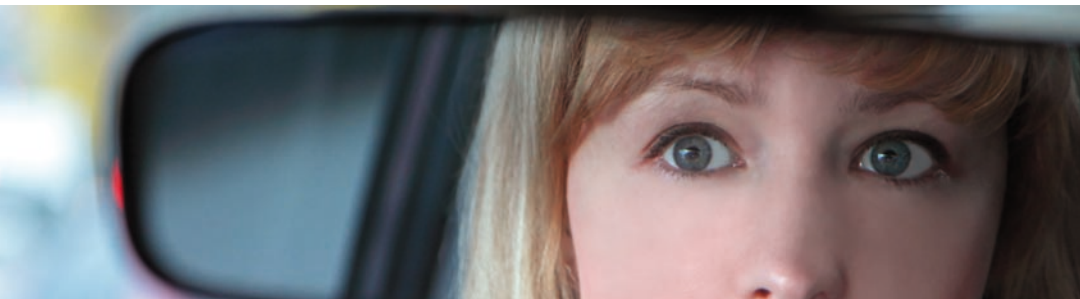

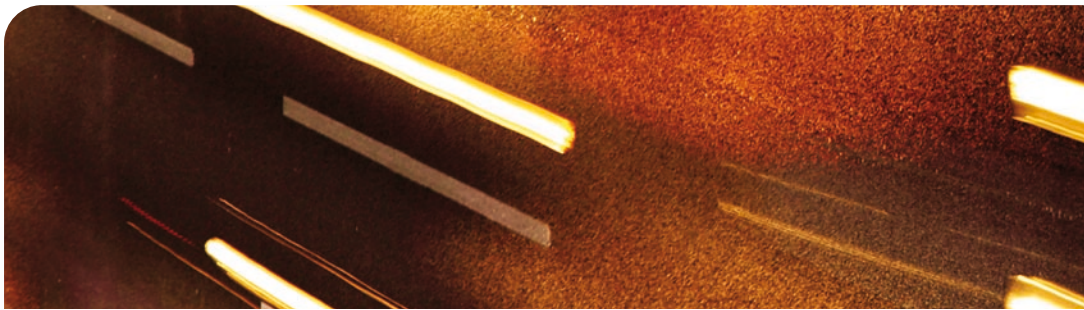

Meewerken aan bewijs

Als u schadevergoeding van het Waarborgfonds wilt krijgen, moet u aantonen dat u daar recht op hebt. U moet dan ook onder meer aantonen dat:

- uw schade door een motorrijtuig is veroorzaakt;
- de bestuurder van dat voertuig aansprakelijk is;
- dat aan een van de hiervoor genoemde vijf basisvoorwaarden is voldaan.



Voorbeeld: schade aan geparkeerde auto

U parkeert uw auto bij u in de straat en gaat naar huis. De volgende morgen ziet u schade aan uw auto. U heeft geen idee wie de dader is of wat er precies is gebeurd. Voor u een claim bij het Waarborgfonds kunt indienen, moet vaststaan dat uw auto onbeschadigd op die plek is geparkeerd en dat er daarna niet meer mee is gereden. U moet ook bewijzen dat de schade is veroorzaakt door een ander motorvoertuig. Let op: uw eigen verklaring alléén is onvoldoende bewijs.

U heeft getuigen nodig die hebben gezien dat uw auto is aangereiden door een ander motorvoertuig of dat uw auto inderdaad onbeschadigd was geparkeerd en daarna niet meer is verplaatst. Zij moeten hun verklaring eventueel voor een rechter willen herhalen. Misschien zijn er ook wel 'stille getuigen' zoals afgereden onderdelen van een andere auto, glasscherven, modder uit een spatbord of laksporen. Opnieuw geldt dat uw eigen verklaring hierover niet genoeg is. En om vast te stellen of de schade wel door een motorvoertuig is veroorzaakt, schakelen wij vaak een schade-expert in.



Is de veroorzaker van de schade of de eigenaar van het aansprakelijke voertuig wél bekend maar onverzekerd of betreft het de dief van een gestolen auto, dan moet u hem of haar direct schriftelijk aansprakelijk stellen. In uw brief schrijft u dat er een aanrijding met de tegenpartij heeft plaatsgevonden, waar en wanneer dat was en welke schade daarbij is ontstaan. Ook meldt u waarom u de tegenpartij aansprakelijk stelt voor deze schade. Mocht u desondanks uw schade niet vergoed krijgen, dan kunt u ons een kopie van deze brief met een verzoek om schadevergoeding sturen.

Indienen claim

Sommige soorten schade kunt u direct via onze website online melden, zonder dat u nog papieren hoeft in te vullen. Download anders de nodige formulieren van onze website of vraag ons telefonisch om het formulier 'Verzoek om schadevergoeding' en de getuigenformulieren. Vul de formulieren in en stuur ze ons ondertekend terug, samen met een kopie van het Europees schadeformulier, een politierapport, rekeningen of schadebegrotingen en dergelijke. Denk erom dat de mogelijkheid om een claim bij ons in te dienen na drie jaar verjaart. Het is in uw eigen belang om niet te lang te wachten.

Nadat wij uw verzoek om schadevergoeding hebben ontvangen, krijgt u zo snel mogelijk bericht. Meestal beslissen we binnen één maand of wij uw schade vergoeden of niet. Soms duurt de afhandeling langer, bijvoorbeeld als niet alle benodigde stukken zijn meegestuurd. Bij letselschade duurt de afhandeling ook meestal langer, omdat onder andere de duur van het herstel bepalend is.

Privacy

Wij nemen uw gegevens op in onze administratie. Ze worden ook verwerkt in het Centraal Informatie Systeem van verzekeraars. Wij gaan daarbij zorgvuldig met uw gegevens om. U kunt de hoofdpunten van ons Reglement Persoonsregistratie nalezen op onze website.



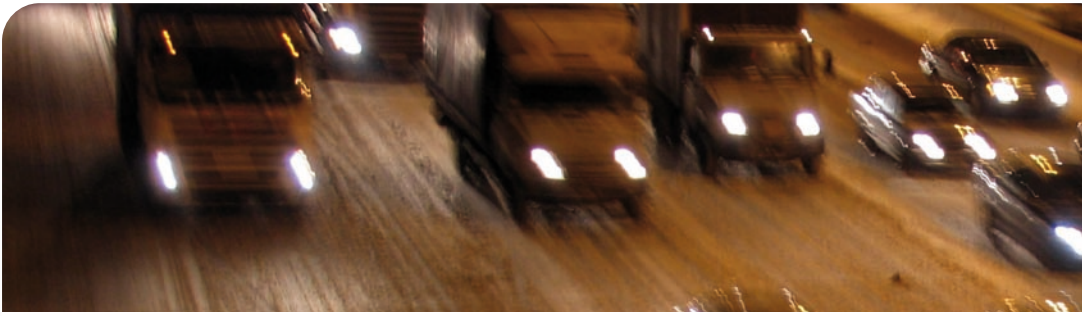

Schade in het buitenland

Wat in u in Nederland kan overkomen, is natuurlijk ook elders mogelijk. U kunt dan onder bepaalde voorwaarden eveneens een beroep doen op het Waarborgfonds Motorverkeer. Maar ook hier geldt allereerst dat de schade moet zijn veroorzaakt door een motorvoertuig elders in de Europese Unie. Als uw schade niet te verhalen valt op de verzekeraar van dat motorvoertuig, kan het Waarborgfonds Motorverkeer in een aantal gevallen bemiddelen. Soms kunnen we de schade zelfs voor u regelen. Er gelden meer voorwaarden, maar in elk geval moet één van de onderstaande situaties van toepassing zijn:

- de buitenlandse verzekeraar heeft geen schaderegelaar in Nederland aangesteld;
- de buitenlandse verzekeraar of haar Nederlandse schaderegelaar heeft u niet binnen drie maanden na het indienen van uw verzoek om schadevergoeding een gemotiveerd antwoord gegeven;
- de gegevens van het voertuig dat de schade heeft veroorzaakt, kunnen niet worden achterhaald. Vergoeding van materiële schade is dan overigens in de meeste landen uitgesloten of in elk geval beperkter dan in Nederland;
- de buitenlandse verzekeraar kan niet binnen twee maanden worden achterhaald.

Wordt aan één van deze situaties voldaan? Neem dan contact met ons op. Wij kunnen u informeren over wat er verder moet gebeuren. En wellicht kunnen we ook praktisch van dienst zijn. Op onze website vindt u ook meer informatie hierover.

Wel of niet tevreden

Als uw schade is afgehandeld, hopen we dat u tevreden bent met wat wij voor u hebben gedaan. Mocht dat niet zo zijn, dan kunt u contact opnemen met het Klachtenbureau Waarborgfonds Motorverkeer, Postbus 3003, 2280 MG Rijswijk. Als u het achteraf niet eens met het oordeel van dit bureau, kunt u naar het Klachteninstituut Financiële Dienstverlening, Postbus 93257, 2509 AG Den Haag. De website van dit instituut is www.kifid.nl. Maar u kunt het geschil ook voorleggen aan een bevoegde rechter.



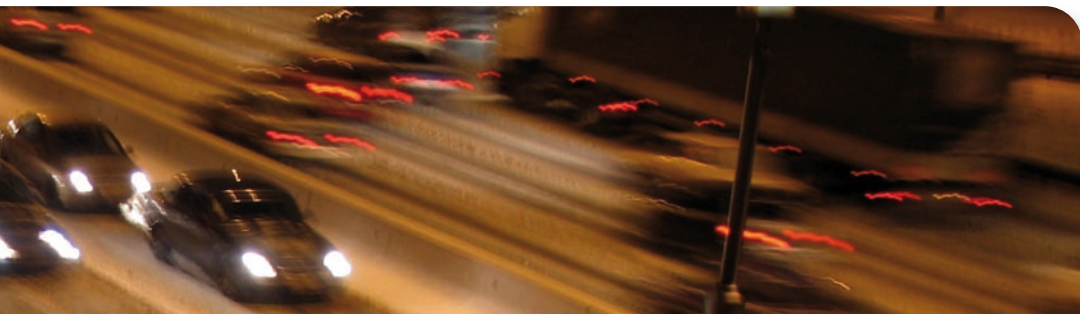

Meer informatie

Deze brochure bevat algemene informatie. Mogelijk heeft u na het lezen hiervan nog vragen. Kijk dan eerst op onze website www.wbf.nl, misschien vindt u daar het antwoord dat u zoekt. Heeft u het antwoord op uw vraag niet gevonden of gaat het om een heel specifieke situatie? Bel ons en u wij proberen u direct te helpen.

Waarborgfonds Motorverkeer

Postbus 3003

2280 MG Rijswijk

(070) 340 82 00

www.wbf.nl

info@wbf.nl



Het Waarborgfonds Motorverkeer besteedt de uiterste zorg aan de actualiteit en betrouwbaarheid van deze informatie. Dit is echter een vereenvoudigde weergave van regelgeving. Het Waarborgfonds Motorverkeer is niet aansprakelijk voor schade als gevolg van eventuele onjuistheden of onvolledigheden in deze brochure.

